



PROCESO DE ADMISIÓN

III CONVOCATORIA

2024



Instituto Pedagógico
Managua



Admisiones 2024

¿QUIÉNES SOMOS?

Somos un Centro Educativo católico, lo cual no es obstáculo para la admisión de alumnos de otros credos religiosos, quienes asumen los principios y líneas fundamentales de acción que establece el Ideario Lasallista y que inspiran la opción educativa humana y cristiana ofrecida por la obra. Nuestra oferta educativa va desde el preescolar hasta undécimo grado.

NUESTRA MISIÓN

Somos una institución educativa inspirada en el carisma de San Juan Bautista de La Salle que brinda una educación de calidad y altos estándares académicos a la luz de los procesos del Ideario Educativo Lasallista, formando niños y jóvenes con resiliencia, conciencia ecológica y competencias socioemocionales, que le ayude a responder los desafíos del mundo actual.

NUESTRA VISIÓN

Ser referente educativo en Nicaragua y de reconocimiento internacional, con una propuesta curricular innovadora y de calidad, liderando en la implementación de nuevas tecnologías de la información y conectividad (TICX) que permitan al estudiante el desarrollo de competencias multidisciplinares para desempeñarse con seguridad en un mundo globalizado y competitivo; animado por los Hermanos de las Escuelas Cristianas y la comunidad educativa garantizando así una formación eficaz de calidad humana y cristiana.

Proceso de Admisión 2024

Para dar inicio con nuestro proceso de admisión se deben realizar los siguientes pasos:

- 1** Ingresa a nuestra página web oficial: www.lasalle.edu.ni
- 2** En el Menú principal, dar clic en la sección de Admisiones.
- 3** Realizar la solicitud electrónica de admisión, llenando el formulario con la información solicitada, al responderlo, usar letra mayúscula y no acentuar nombres y apellidos, además, debe adjuntar la papelería en formato PDF.

Para el alumno(a) de nuevo ingreso que se admisione a Preescolar y no cuente con código MINED, por favor escribir en el campo: LASALLE2024

Completado el formulario, deberá pulsar el botón: Enviar Formulario, solamente una vez.

El formulario estará disponible de Lunes a Viernes de 7:00 a.m. a 1:00 p.m.
- 4** Se le enviará al correo, un aviso de saldo, con el que deberá efectuar el pago en la sucursal de BANPRO bajo concepto de: “Derecho a Prueba de Admisión 2024”.

El pago debe efectuarse **24 hrs** después de haber llenado el formulario.

- 5** Realizado el pago por “Derecho a Prueba de Admisión 2024”, en el transcurso del día, recibirá al correo electrónico del acudiente (persona que representa al estudiante), una cuenta de correo institucional para el alumno candidato, que tendrá una contraseña temporal con vigencia de 24 horas. Debe acceder a este correo y crear credencial de acceso (contraseña) personalizada.
- 6** Descargar en nuestra Página Web, las listas de competencias a evaluar en las pruebas de admisión, de acuerdo al nivel o grado correspondiente a aplicar; que se encuentran en el menú principal, en la sección de Admisiones.

Importante:

Se le recomienda acceder al correo institucional en las siguientes **24 horas** para evitar inconvenientes en los accesos.



Pruebas de **Admisión**

*PRUEBAS

MODALIDAD

ASIGNATURAS

Académica

Presencial
8:00 – 11:30 a.m

- Matemática
- Lengua y Literatura
- Comprensión Lectora

Psicológica

Presencial
8:00 – 11:30 a.m

Pruebas presenciales en Sala de Audiovisuales 2 del Centro Cultural La Salle.

Resultados de **admisión**



Los resultados se darán a conocer por medio de correo electrónico Institucional.

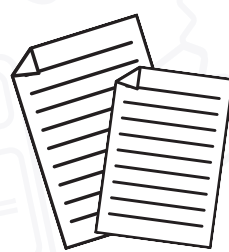

Los alumnos aprobados, deberán entregar en físico a la Lic. Gisselle Reyes, los documentos que previamente fueron adjuntados en el formulario en línea.

***Las pruebas de admisión son propiedad del colegio. Los resultados son inapelables.**



www.lasalle.edu.ni



Semáforos Villa Fontana
150 metros al oeste



(505) 2278-0165

Papelería General para **todos los Niveles:**

- 1** Llenar y enviar formulario (hoja de datos personales) en el menú principal, sección: **Admisiones** en la página web oficial.
- 2** Carta de solicitud dirigida al Hno. Director Juan Manuel Fletes Ulloa.
- 3** Partida de nacimiento y fe de bautismo. (Original)
- 4** Una foto tamaño carnet.
- 5** Fotocopias de cédula de identidad de padres y/o tutor. Para los estudiantes extranjeros, fotocopia de cédula de residencia de padres de familia,
- 6** Certificado de notas del Primer y Segundo Corte Evaluativo. (Alumnos de 2° a 9° grado). Últimas evaluaciones, para alumnos de 1° grado.
- 7** Constancia de Solvencia Económica con el Código MINED.
- 8** Constancia de Conducta con el Código MINED.
- 9** Tres hojas de traslado al finalizar el ciclo escolar 2023.
- 10** En caso de padres separados, enviar copia de documento de tutela legal.
- 11** Al finalizar el curso escolar, deberá entregar las notas finales del 04 al 06 de Diciembre.

Papelería complementaria para **Preescolar:**

- 1** Fotocopia de tarjeta de Vacunación.
- 2** Copia de epicrisis de nacimiento (hospital o clínica).
- 3** Últimas evaluaciones correspondientes.

Primer nivel
Tener **3 años**
cumplidos o
cumplirlos
hasta el **28 de
febrero 2024.**

Segundo nivel
Tener **4 años**
cumplidos o
cumplirlos
hasta el **28 de
febrero 2024.**

Tercer nivel
Tener **5 años**
cumplidos o
cumplirlos
hasta el **28 de
febrero 2024.**

Primer Grado
Tener **6 años**
cumplidos o
cumplirlos
hasta el **28 de
febrero 2024.**

Visita Guiada para nuevos Ingresos



Jueves, 19 Octubre 2023



Instituto Pedagógico La Salle



1:30 - 2:30 p.m.

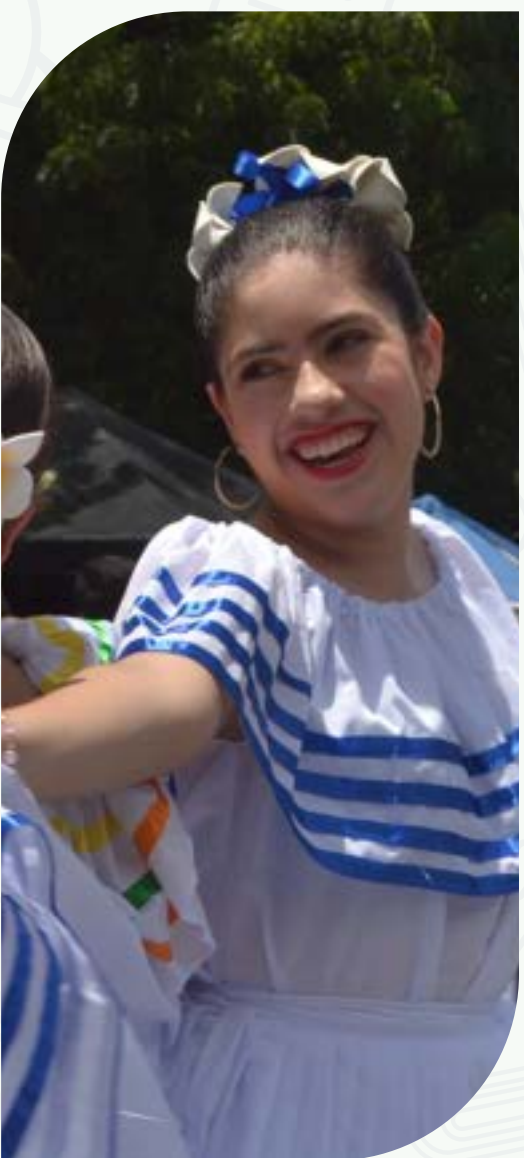

Llamar y/o enviar correo electrónico a Lic. Gisselle Reyes (info@lasalle.edu.ni) para agendar asistencia a la visita guiada.

****Último día para agendar asistencia: 17 Octubre, 2023**

ARANCELES 2024

DETALLES	I NIVEL	II NIVEL	III NIVEL	1°-11° grado
Derecho a pruebas de admisión	C\$ 950.00	C\$ 950.00	C\$ 950.00	C\$ 950.00
Cuota de afiliación	C\$3,000.00	C\$3,000.00	C\$3,000.00	C\$3,000.00
Total	C\$3,950.00	C\$3,950.00	C\$3,950.00	C\$3,950.00
Cuota de matrícula	C\$3,900.00	C\$3,900.00	C\$3,900.00	C\$3,900.00
Enero (Mensualidad)	C\$3,950.00	C\$3,900.00	C\$3,900.00	C\$3,890.00
Servicios especiales (Uso de plataformas)	C\$1,030.00	C\$1,030.00	C\$1,030.00	C\$1,030.00
Papelería	C\$ 740.00	C\$ 740.00	C\$ 740.00	C\$ 740.00
Seguro obligatorio (Sujeto a variación)	C\$ 820.00	C\$ 820.00	C\$ 820.00	C\$ 820.00
Carnet	C\$ 160.00	C\$ 160.00	C\$ 160.00	C\$ 160.00
Total al hacer la matrícula	C\$10,600.00	C\$10,550.00	C\$10,550.00	C\$10,540.00
Mensualidades (Febrero a Diciembre)	C\$3,950.00	C\$3,900.00	C\$3,900.00	C\$3,890.00
Cuotas de Computación (Marzo y Julio)	C\$1,150.00	C\$1,150.00	C\$1,150.00	C\$1,150.00
Cuota IBEC	C\$ ----	C\$ ----	C\$ 820.00	C\$ 820.00

Leer los **pasos del proceso de admisión** para conocer orden de los pagos:

- El pago de cuota de afiliación y matrícula se realizará en sucursales BANPRO.
- La no cancelación de la cuota de afiliación y matrícula, en el período establecido, autoriza al centro a ofrecer el cupo a otro alumno.
- Se habilitarán otras formas de pagos, a partir del año 2024.



Calendario Prueba de Admisiones 2024

III Convocatoria: 10 al 27 de octubre

Información general y pago por derecho a prueba de admisión 2024.



- El formulario de solicitud de admisión, se publicará en la Página Web oficial y estará disponible únicamente de lunes a viernes, en horario de 7:00 a.m. a 1:00 p.m. para alumnos de nuevo ingreso.
- En el caso de ser reingreso, por favor escribir al correo info@lasalle.edu.ni antes de llenar el formulario.

***No se admiten alumnos de nuevo ingreso para décimo y undécimo grado.**

Preescolar

GRADO

I NIVEL

II NIVEL

III NIVEL

FECHA

31 Octubre

01 Noviembre

01 Noviembre
 (Grupo 1 y 2)

03 Noviembre
 (Grupo 1)

06 Noviembre
 (Grupo 2)

PRUEBA

Psicológica

8:00 - 10:30 a.m en Sala
 de Audiovisuales 2

Académica
 1:30 - 4:00 p.m.

Psicológica

8:00 - 11:30 a.m en Sala
 de Audiovisuales 2



Primaria y Secundaria

GRADO	FECHA	PRUEBA
• 1ER GRADO	03 Noviembre (1 y 2 Grupo)	Académica 1:30 - 4:00 p.m.
	07 Noviembre (Grupo 1)	Psicológica 8:00 - 11:30 a.m en Sala de Audiovisuales 2
	08 Noviembre (Grupo 2)	
• 2DO a 9NO GRADO	30 Octubre	Psicológica 8:00 - 11:30 a.m en Sala de Audiovisuales 2
	31 Octubre	Académica 8:00 - 11:30 a.m



En la Salle también encontrará...



**Grupos
Pastorales**



**Campos
Deportivos**



**Atención Humana,
Psicológica y Espiritual**



**Computación y
Robótica**



**Enfermería
Escolar**



Piscina



**Jornadas
Ecológicas**



**Aulas equipadas con
tecnología y uso de
plataformas educativas**

¡Y MAS...!

ADMISIONES

2024

Teléfonos

+(505) 2278-0165 / +(505) 2277-0430



www.lasalle.com.ni



[lasallepedagogicomanager](https://www.facebook.com/lasallepedagogicomanager)



info@lasalle.edu.ni



[Institutopedagogicolasalle](https://www.instagram.com/Institutopedagogicolasalle)

¡Viva Jesús en nuestros corazones!
¡Por siempre!